



Accueil de loisirs Péri et Extra-scolaires les Cardailloux

L'équipe est à l'écoute de vos besoins, n'hésitez pas à venir vers nous tout au long de l'année.

Cantines, Garderies et Mercredis: periscolaire.afrlarzac@gmail.com

Vacances (extra-scolaire) : lescardailloux@gmail.com

Nous pouvons vous accompagner pour remplir ce document. Le dossier d'inscription est accessible à l'ensemble de l'équipe

Nom Prénom :

Date de naissance :

Genre :

Frères / sœurs (âges) :

Personnes à contacter en cas d'urgence :





AUTORISATIONS

Pour l'année scolaire en cours

Personne(s) pouvant récupérer votre enfant

Nom Prénom :	Nom Prénom :
Lien avec la famille :	Lien avec la famille :
Tél :	Tél :
Nom Prénom :	Nom Prénom :
Lien avec la famille :	Lien avec la famille :
Tél :	Tél :

Je soussigné, Madame, Monsieur,

Autorise les personnes ci-dessus à venir récupérer mon enfant à l'accueil de loisirs sous présentation d'une carte d'identité à l'équipe d'animation. Nous nous engageons à prévenir l'équipe par écrit lorsque cette personne viendra chercher notre enfant pour une meilleure organisation.

Fait-le :/...../.....

Signature des responsables légaux



J'autorise l'accueil de loisirs à photographier mon enfant dans le cadre des activités pédagogiques

et à les diffuser

-Sur son site Internet Facebook Oui Non

-Dans ses documents de communication (Flyer, programmes, presse, la gazette...)

Oui Non

Autres informations à nous dire :

J'autorise mon enfant à être transporté dans un véhicule du Personnel d'animation en cas de nécessité

Oui Non

A voyager par un moyen de transport collectif :

Oui Non

J'autorise mon enfant à rentrer seul et à pied et je m'engage à prévenir à l'avance des jours ou mon enfant rentrera seul.

Oui Non



FICHES RESPONSABLES LEGAUX

Cocher pour sélectionner l'adresse de facturation

<input type="checkbox"/> Responsable légal n° 1:	<input type="checkbox"/> Responsable légal n° 2:
Nom Prénom :	Nom Prénom :
Date de naissance :	Date de naissance :
Adresse :	Adresse :
Mail :	Mail :
Tél. portable :	Tél. portable :
Tél autre (préciser):	Tél autre (préciser):
Profession :	Profession :
Lieu de travail :	Lieu de travail :
Situation familiale :	Situation familiale :
Allocations familiales versées par : <input type="radio"/> MSA <input type="radio"/> CAF	Allocations familiales versées par : <input type="radio"/> MSA <input type="radio"/> CAF
N° Allocataire complet :	N° Allocataire complet :
Quotient Familial :	Quotient Familial :
Organisme sécurité sociale :	Organisme sécurité sociale :
N° de sécurité sociale :	N° de sécurité sociale :

- Assistant familial, MECS, Ref.ASE, autre...:

Numéro :

Adresse :

Justificatifs obligatoires à joindre au dossier :

Adhésion chèque de 27 euros

Attestation d'assurance extrascolaire ou responsabilité civile

Doc. attestant des
vaccinations

Attestation du PASS CAF/MSA de l'année civile

Copie livret de famille

FICHE ENFANT

Nom Prénom :

Âge :

Etablissement scolaire ou médico-social et commune :

Classe :



Qu'est-ce qui lui plaît / l'apaise ?



Qu'est-ce qui est difficile pour lui / qui le contrarie ?

- Est-ce que votre enfant porte des lunettes, une prothèse auditive ou un appareillage de santé ?

Oui Non

- Est-ce qu'il est porteur d'un handicap ?

Oui Non

Est-il asthmatique ?

Oui Non

- A-t-il des allergies ?

Oui Non

- A-t-il un PAI ? (Le projet d'accueil individualisé est un document qui précise les adaptations à apporter quand un enfant a des Troubles de santé sur le temps de collectivité.)

Oui Non

- A-t-il des besoins spécifiques ?

Oui Non

Si vous répondez oui à une de ses questions ou si vous en fait la demande, un rendez-vous avec le/la responsable vous sera proposé afin de préparer au mieux l'accueil de votre enfant.

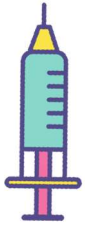

Vaccins obligatoires :

- Diphtérie : Oui Non
- Tétanos : Oui Non
- Poliomyélite : Oui Non

Vaccins recommandés (et obligatoires pour les enfants nés après le 1er janvier 2018) :

- Coqueluche : Oui Non
- Hépatite B : Oui Non
- Rougeole : Oui Non
- Oreillons : Oui Non
- Rubéole : Oui Non
- Pneumocoque : Oui Non
- Méningocoque : Oui Non



Commentaires :